ТАНЦЕВАЛЬНАЯ МУЗЫКА

ДЛЯ АККОРДЕОНА

Выпуск второй

ИЗДАТЕЛЬСТВО МУЗЫКА · МОСКВА · 1965

Ноты: Ale07.ru

ЗВЕЗДНЫЙ ТАНЕЦ

Фокстрот

Л. АФАНАСЬЕВ
Переложение В. Груна

Легко, подвижно

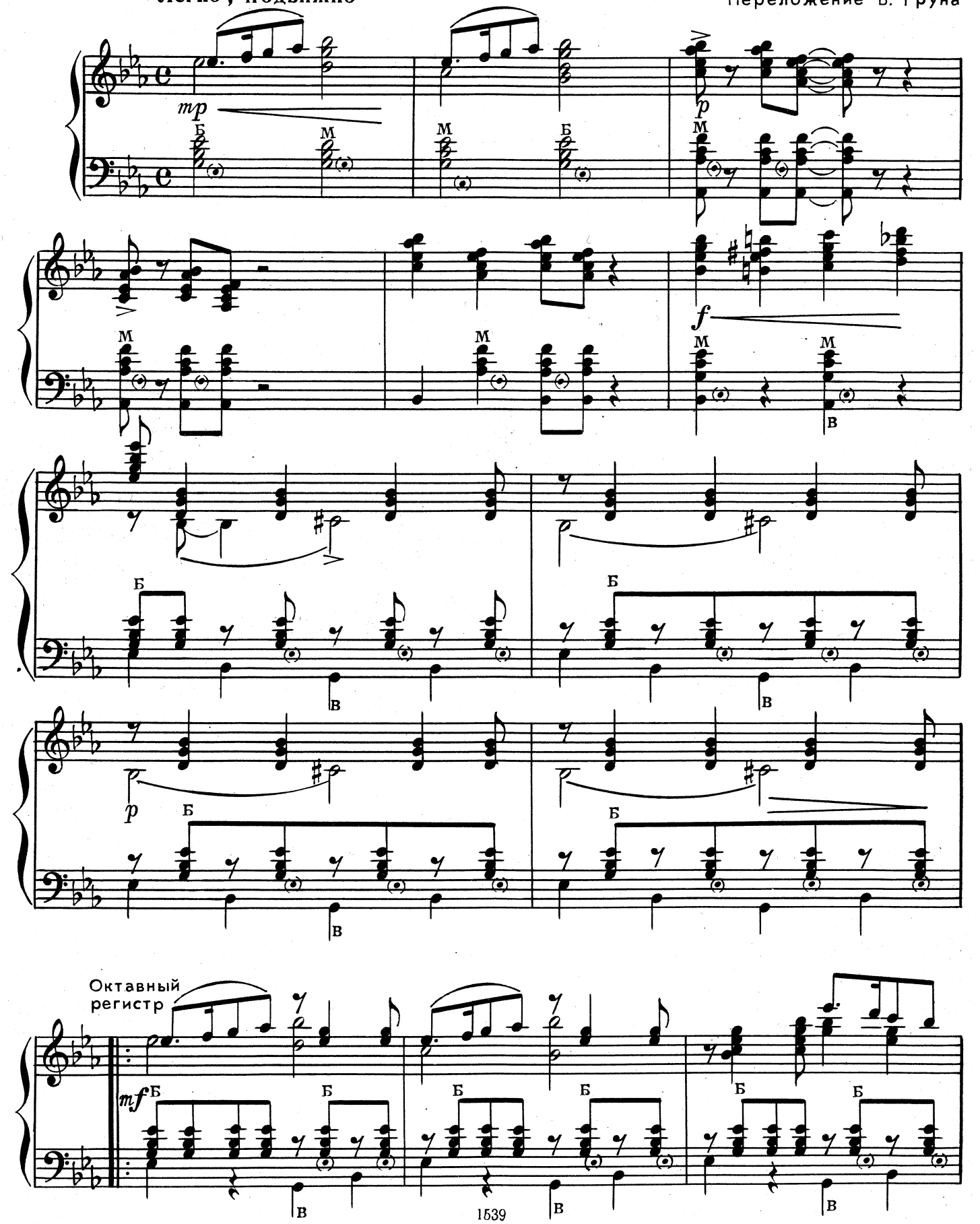

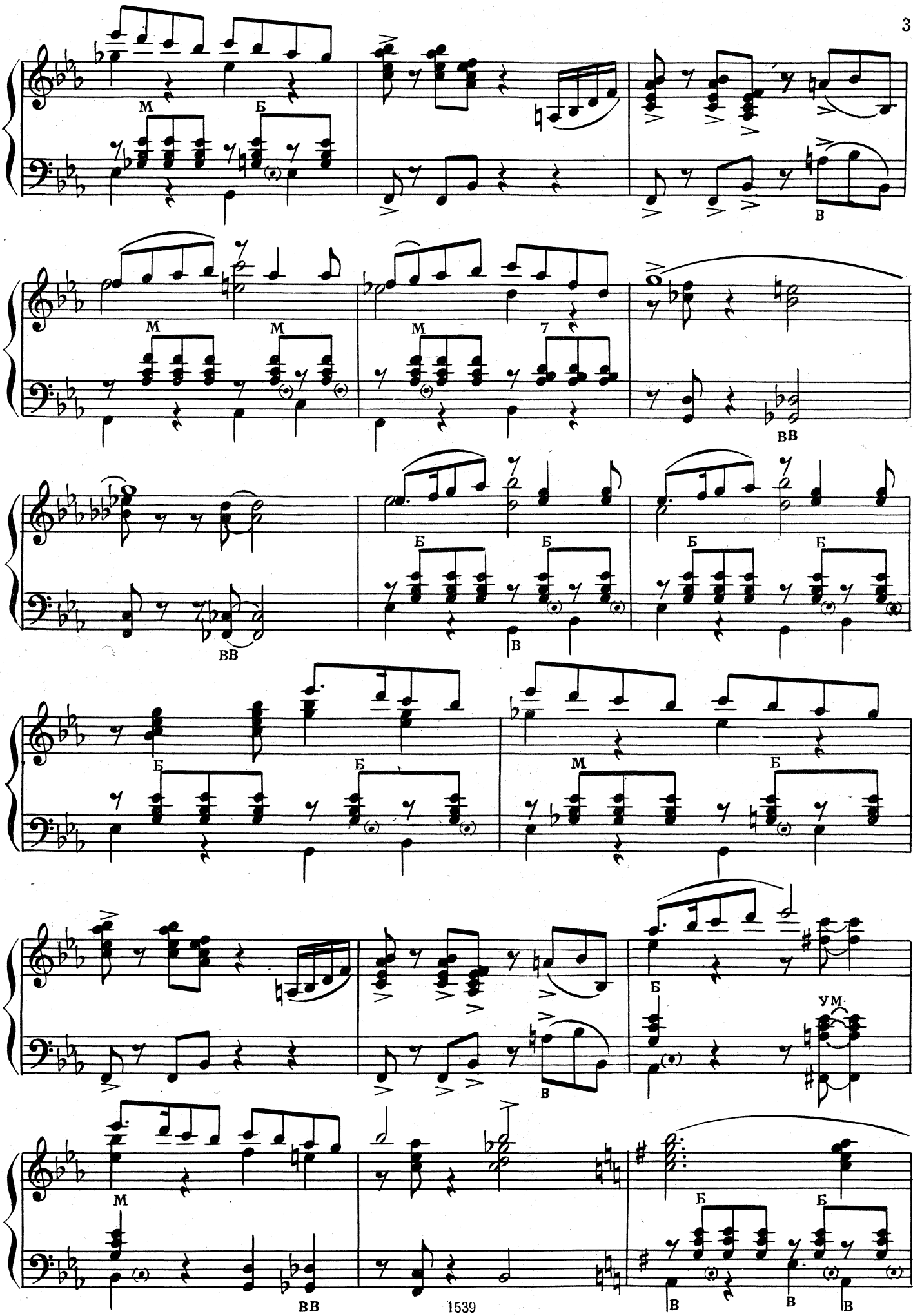
М
Б
В
М
М
М
7
ВВ
ВВ
Б
Б
В
Б
Б
Б
Б
М
Б
В
Б
УМ
М
ВВ
Б
Б
В
В
В

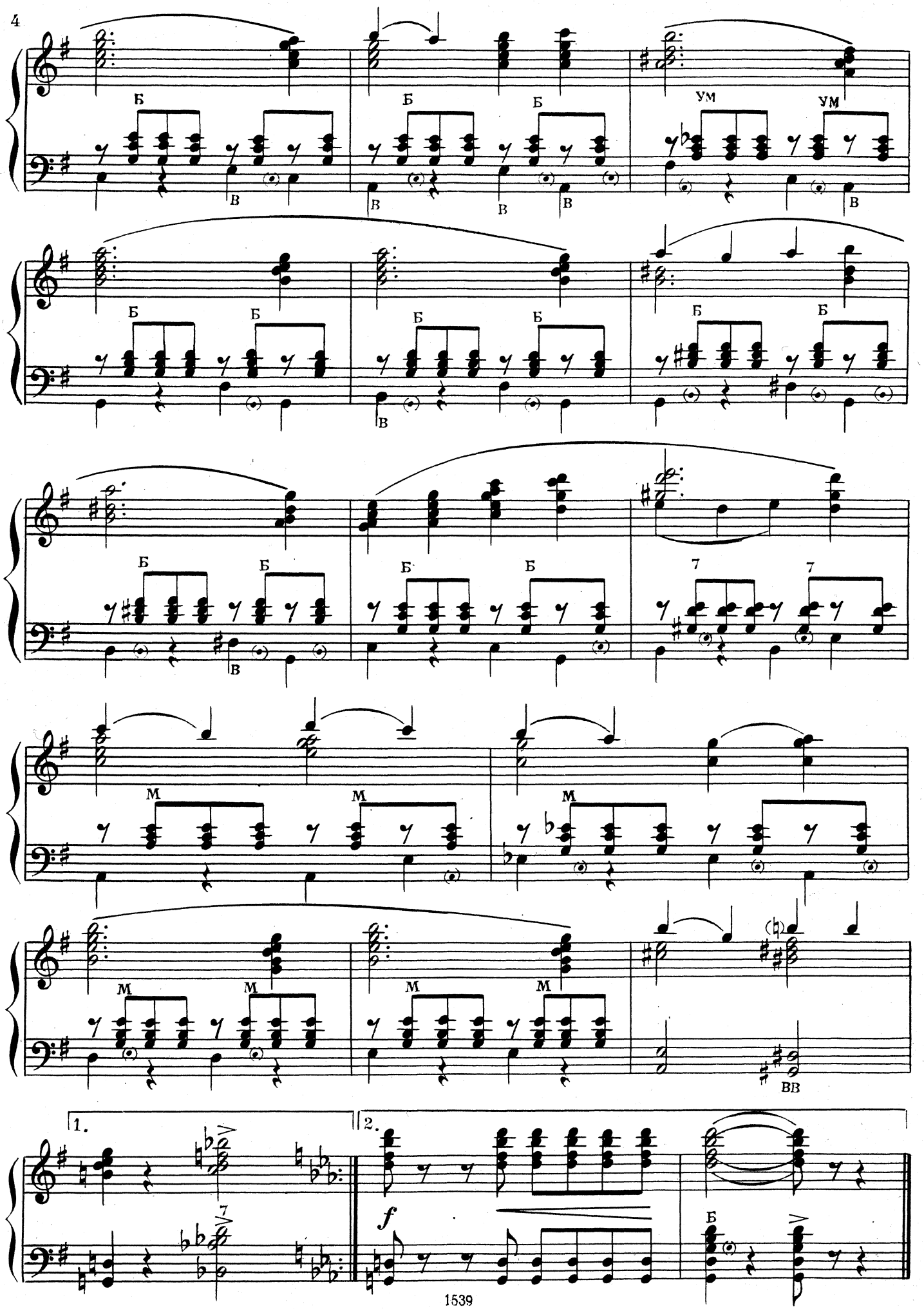
Б
В
УМ
М
BB
1.
2.
f

Ноты: Ale07.ru

БЫЛЫЕ НАПЕВЫ

Ю. ХАЙТ

Умеренно

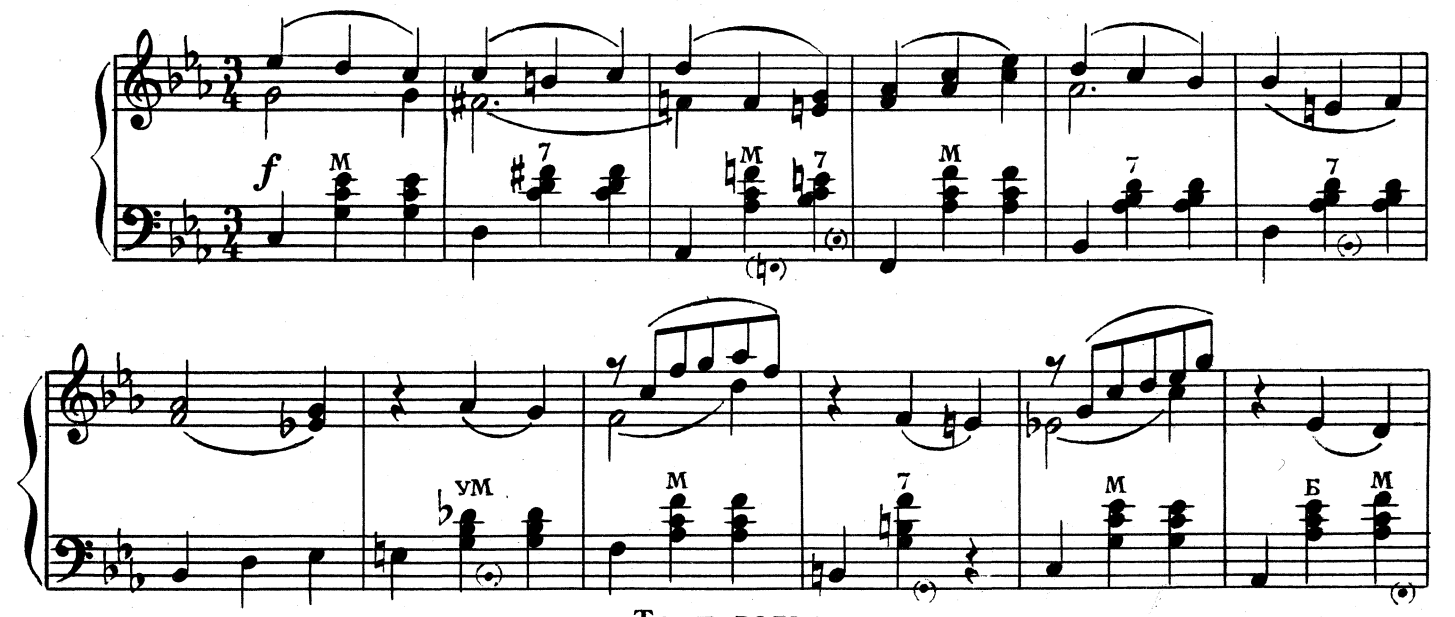

Темп вальса

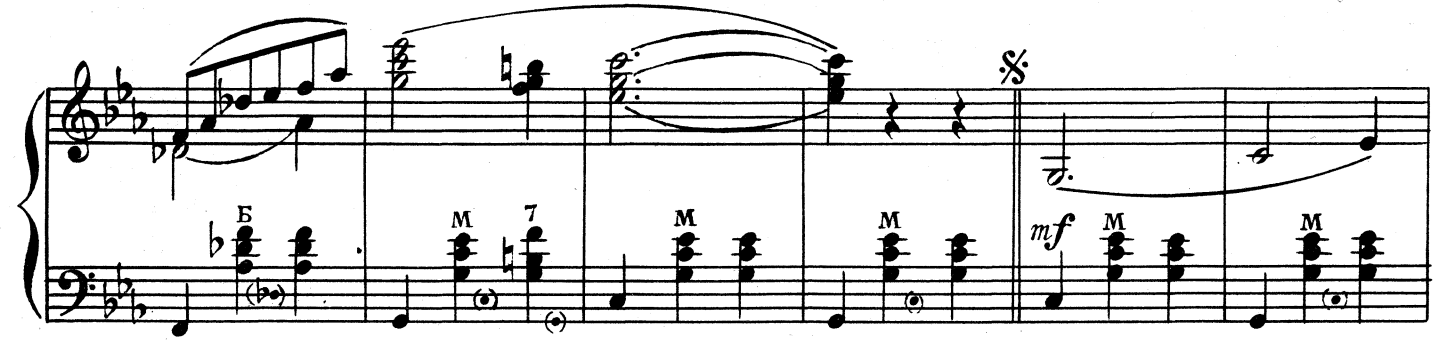

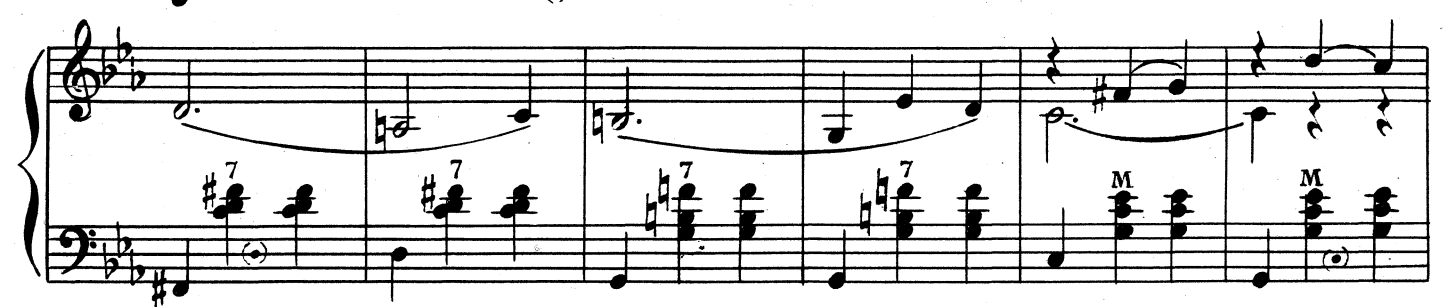

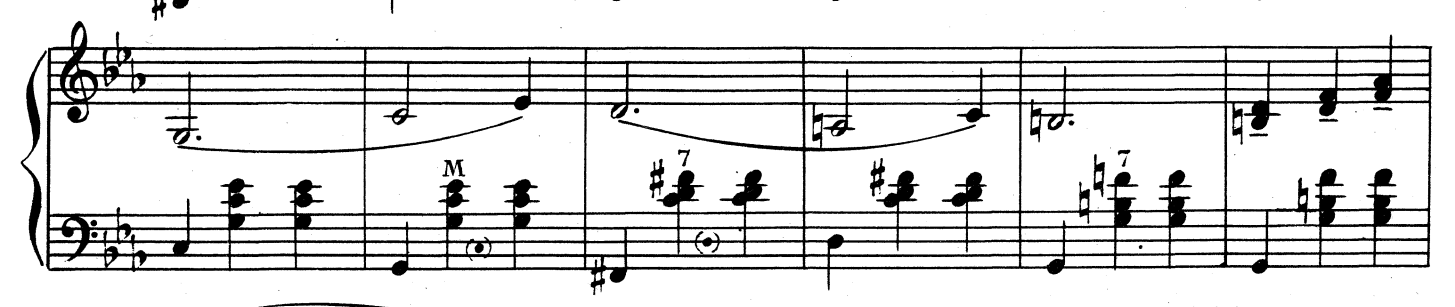

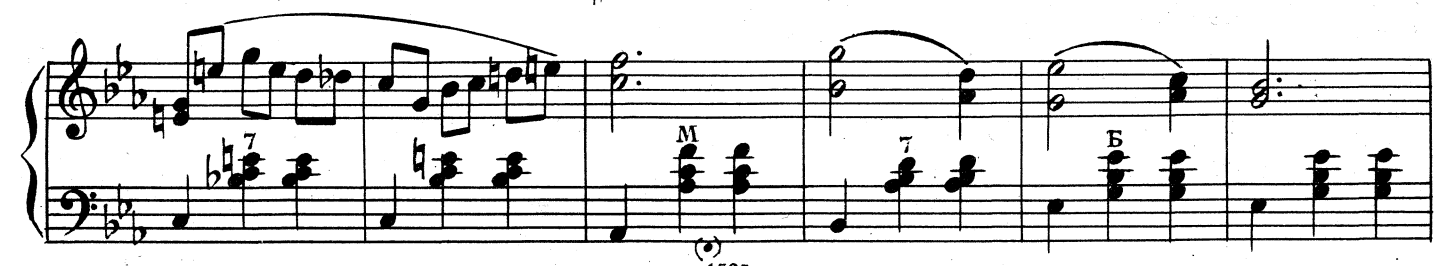

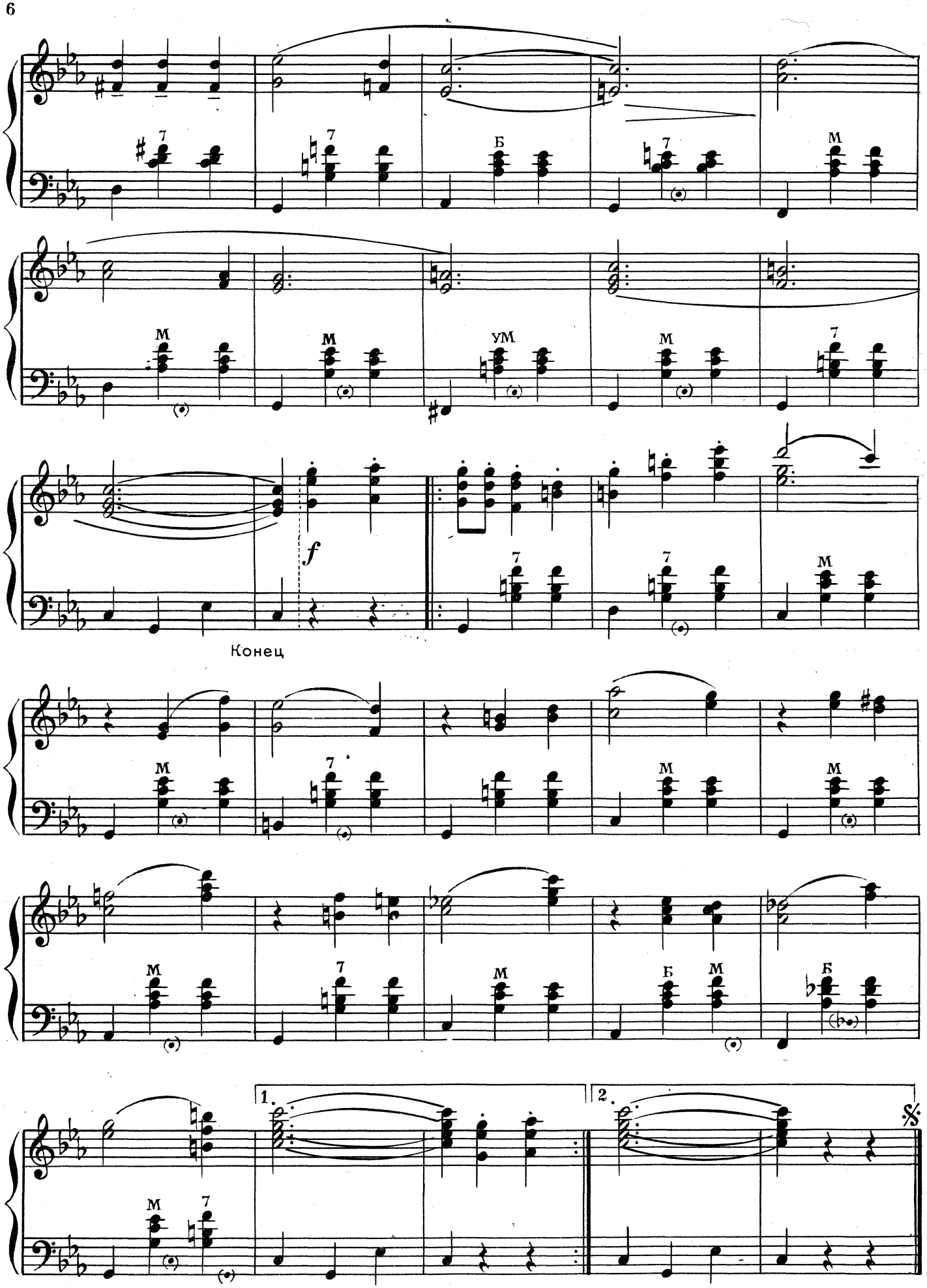
7
Б
М
М
М
УМ
М
7
f
7
7
М
Конец
М
7
М
М
М
7
М
Б
М
Б
1.
2.
%
М
7

Ноты: Ale07.ru

САМБА

Л. РОДРИГЕС и Р. САНТОС
Переложение Н. Истратова

Подвижно

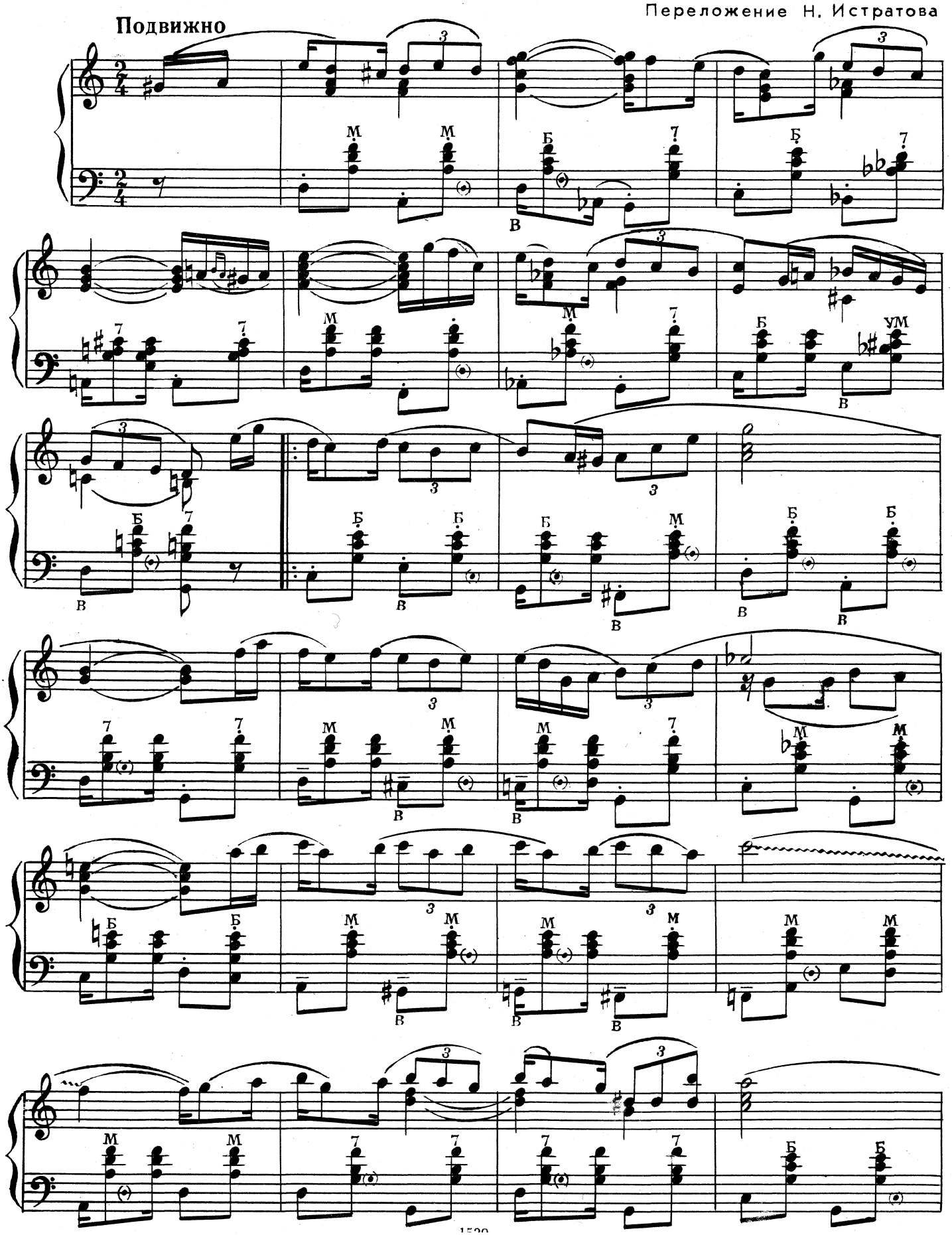

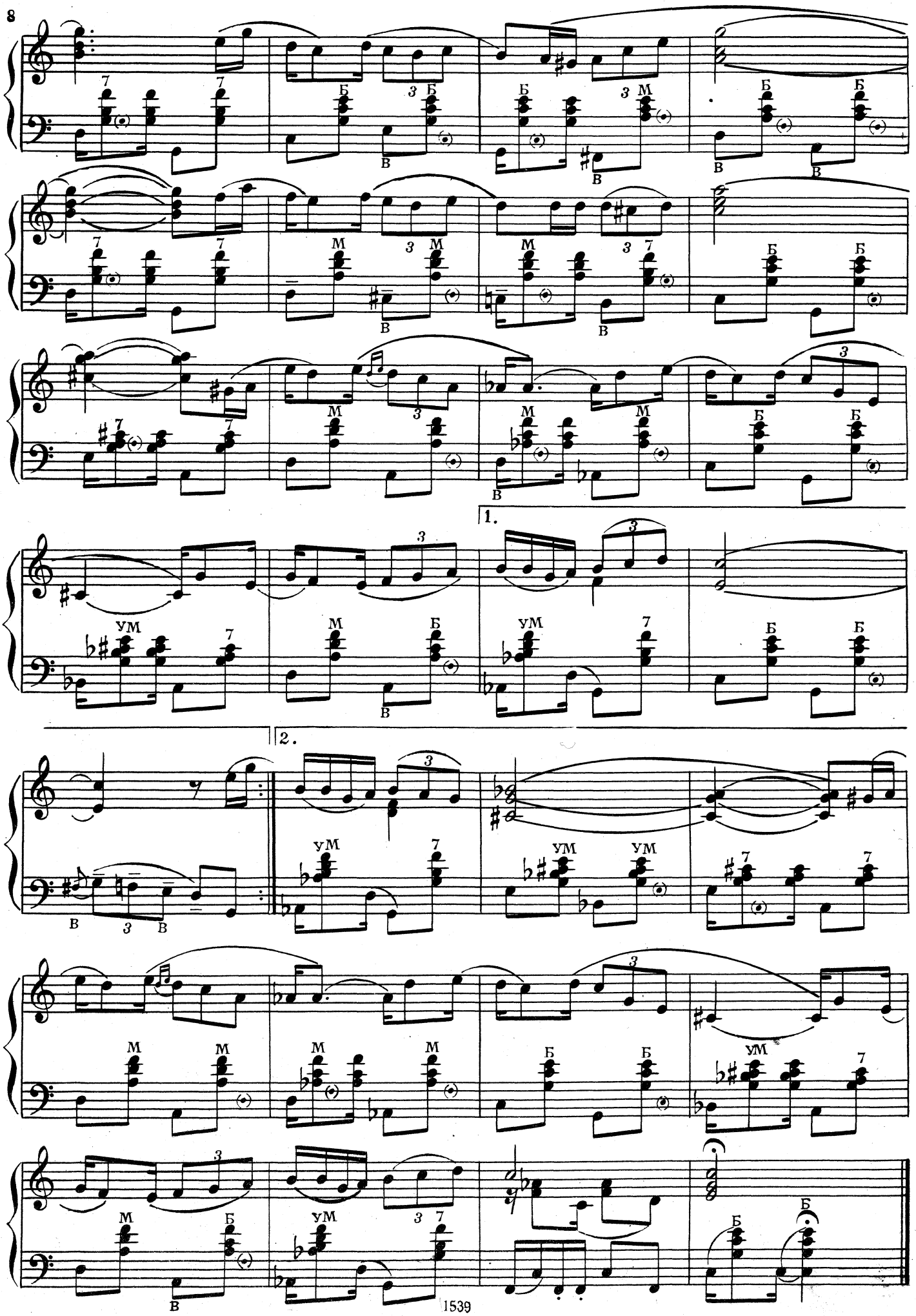
1.
2.

Ноты: Ale07.ru

ПОЛЬКА

из кинофильма „Сын“

Ю. ЛЕВИТИН
Переложение С. Рубинштейна

Быстро

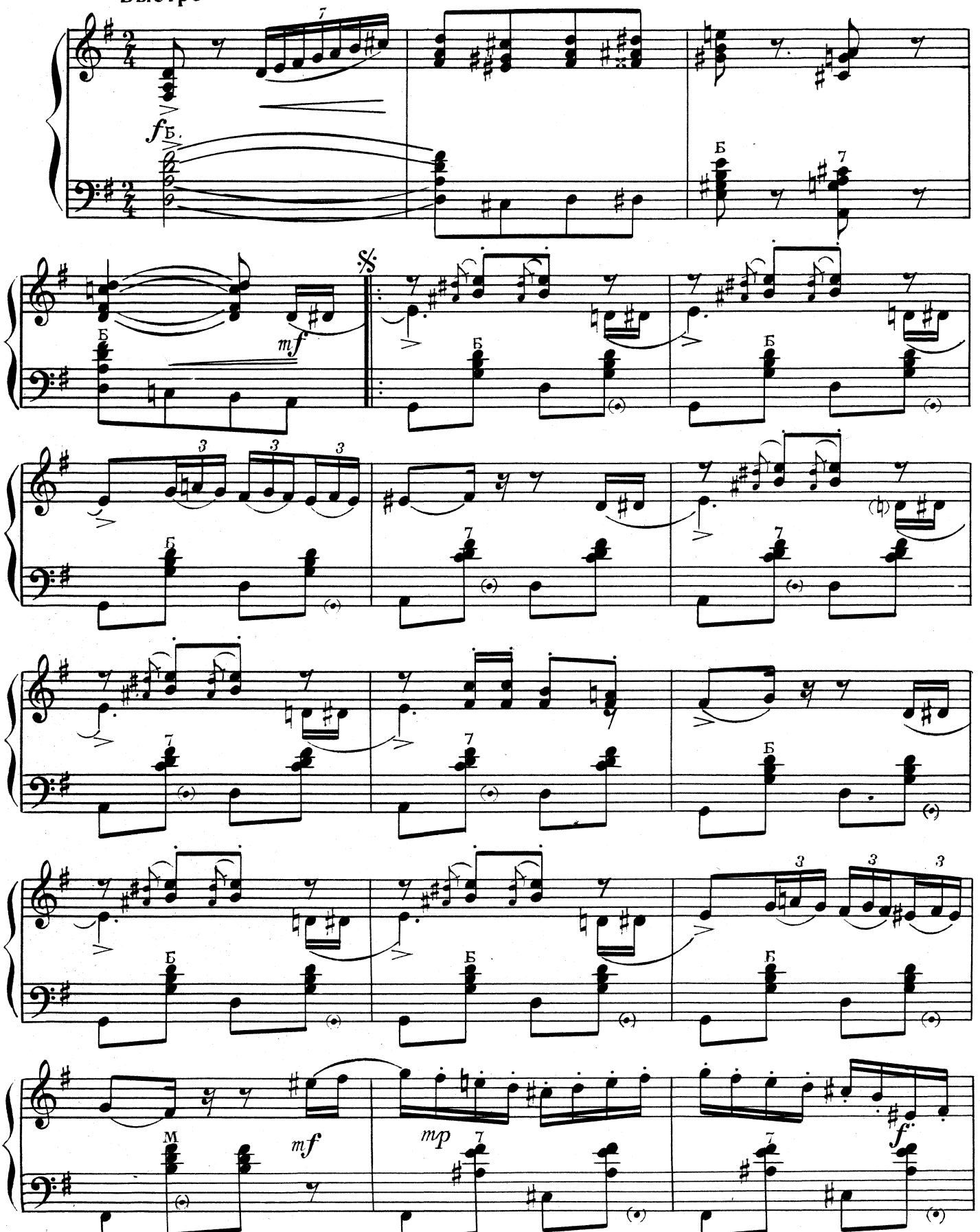

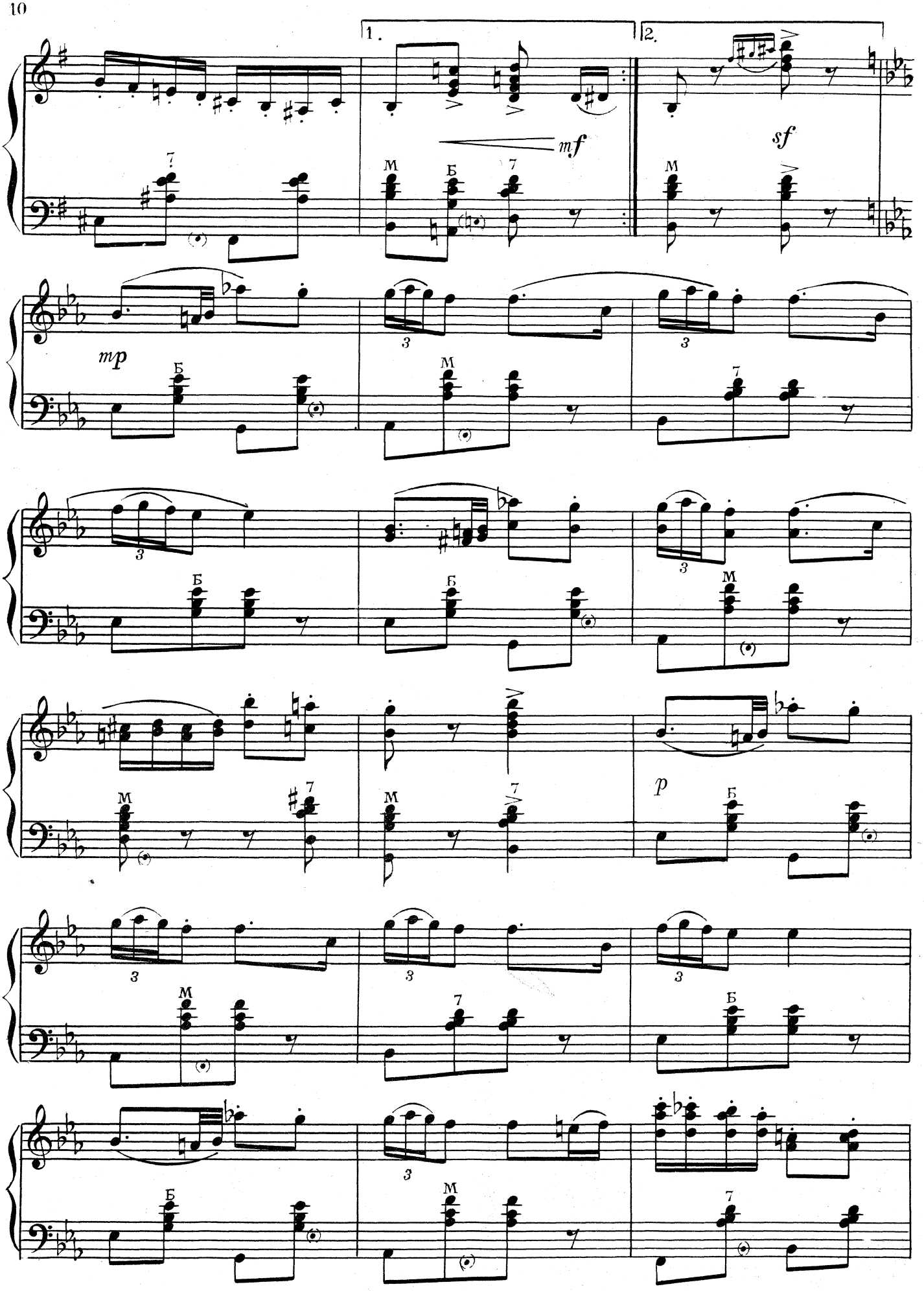
1.
2.
mf
sf
mp
p
М
Б
7
3

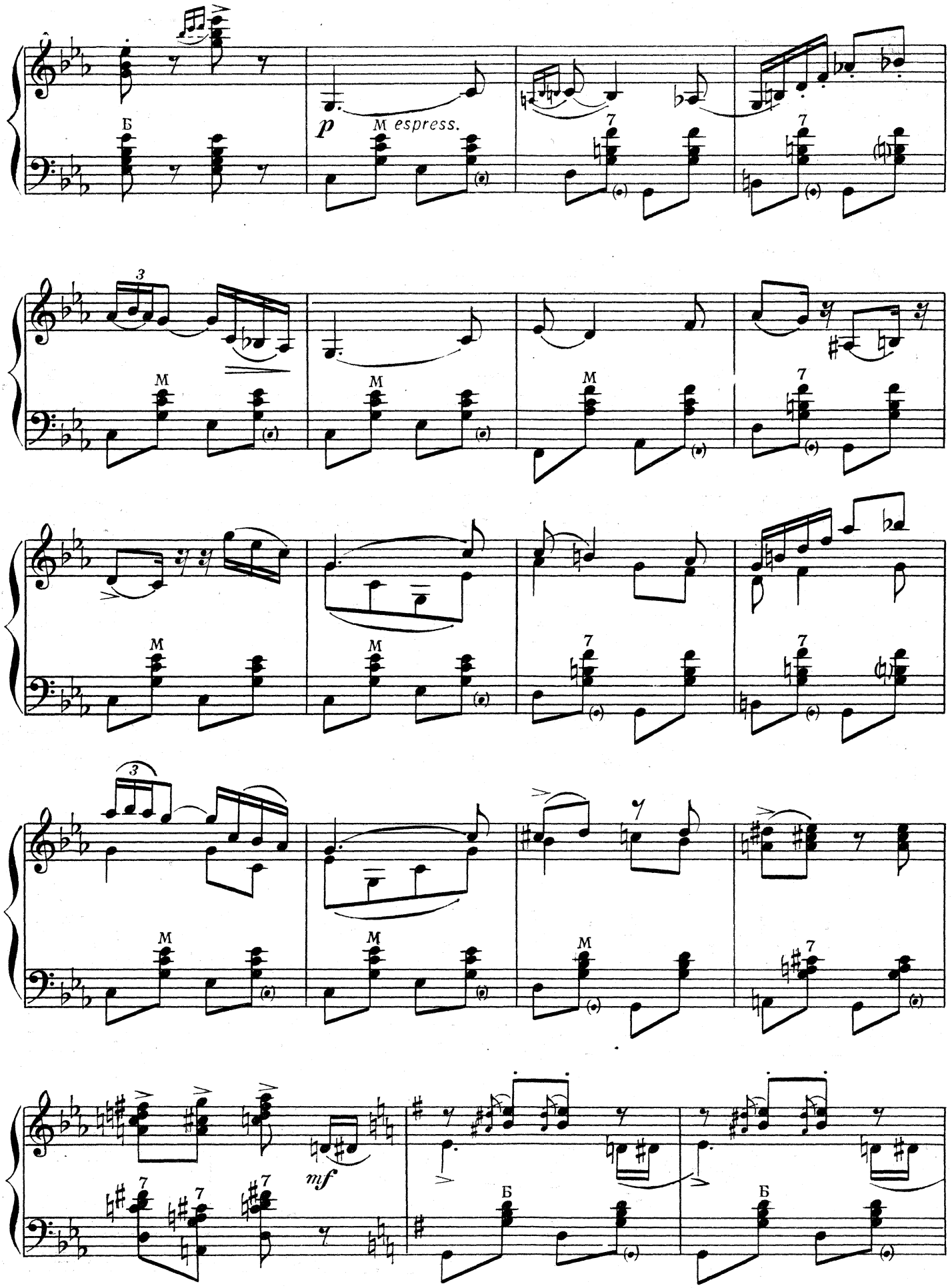
Б
p
M espress.
7
3
M
mf
Б

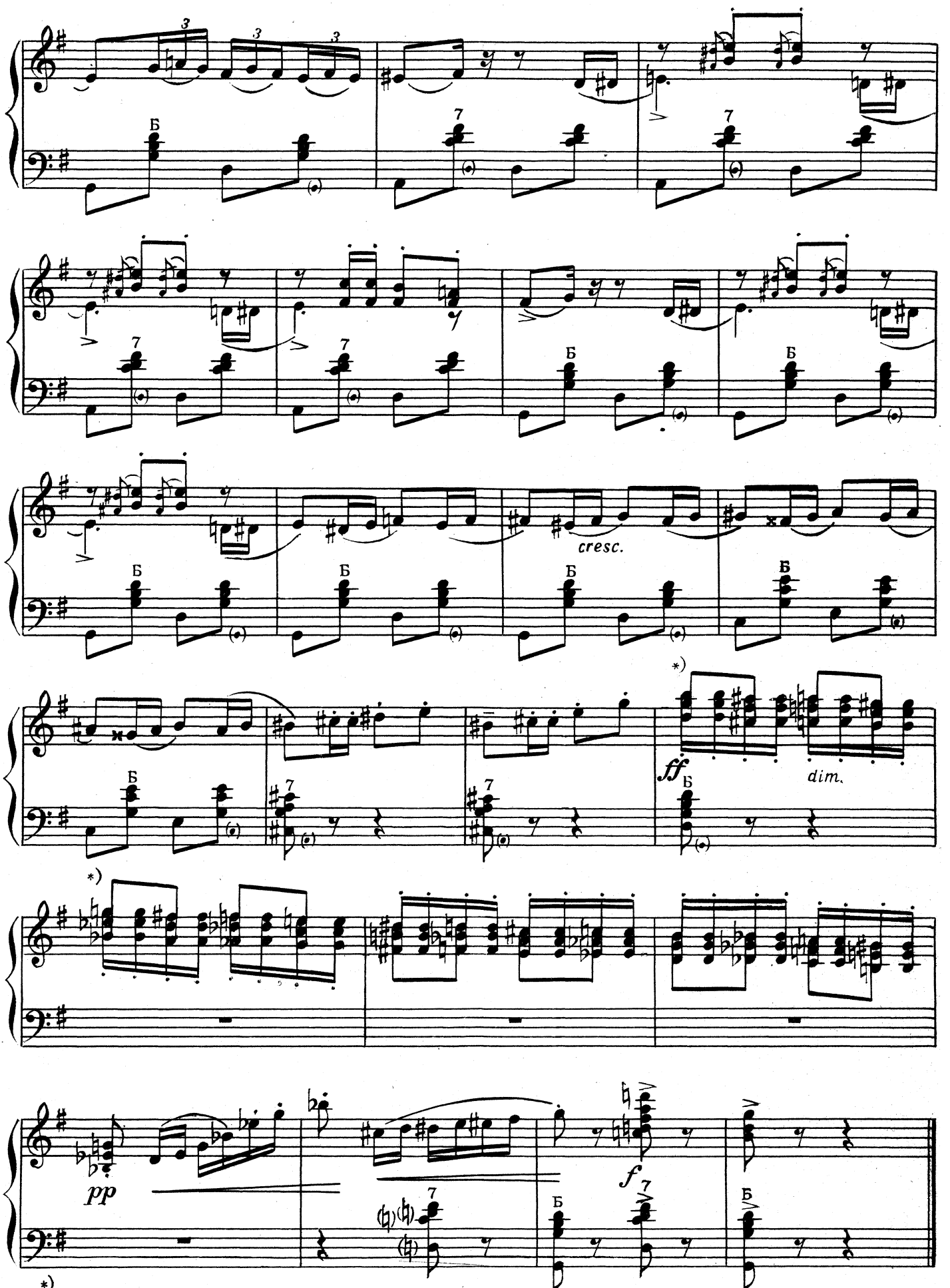

*) Облегченный вариант-исполнение восьмыми.

БЕГИН

Е. ОЛЕАРЧЕК
Переложение Н. Истратова

Довольно быстро

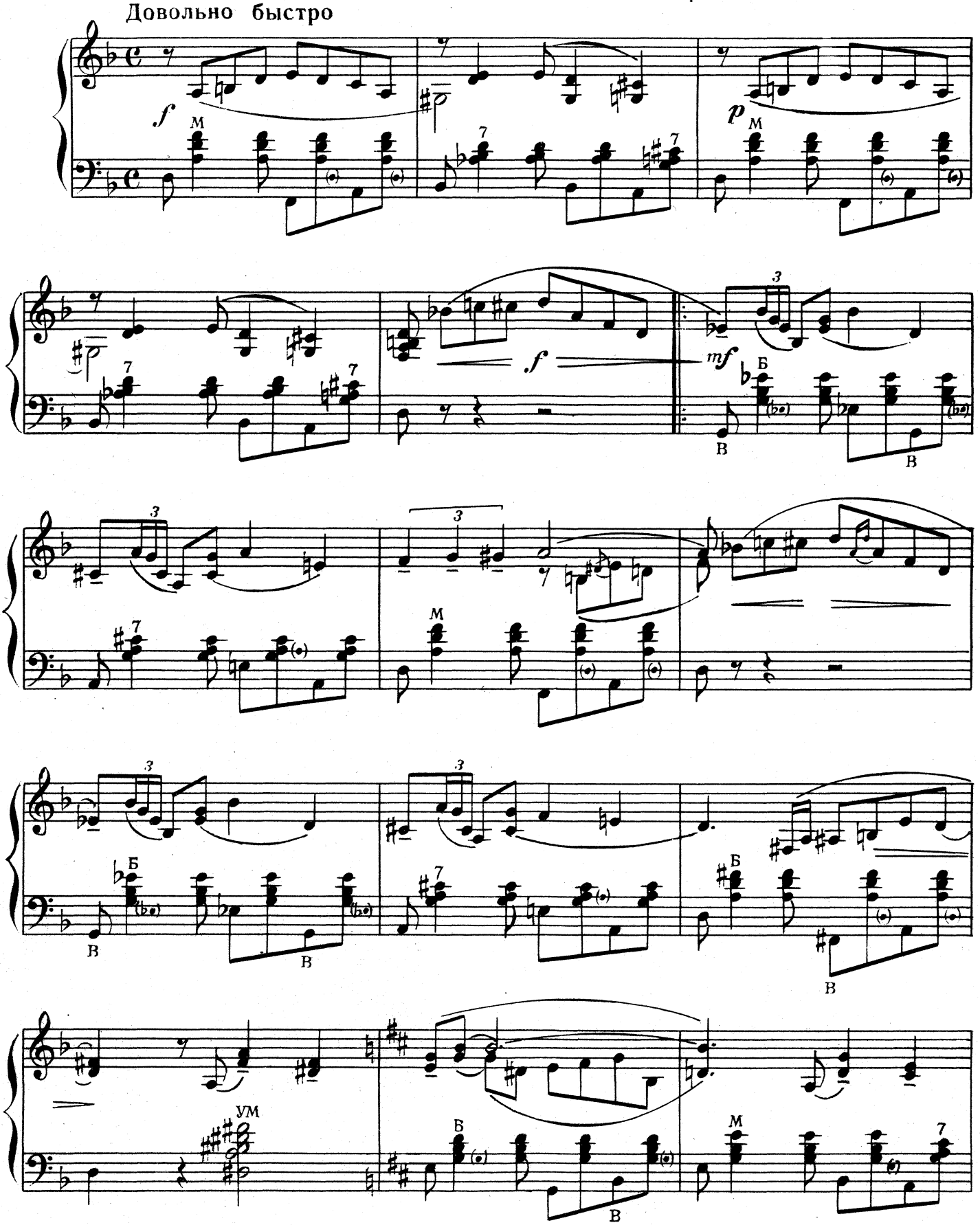

Ноты: Ale07.ru

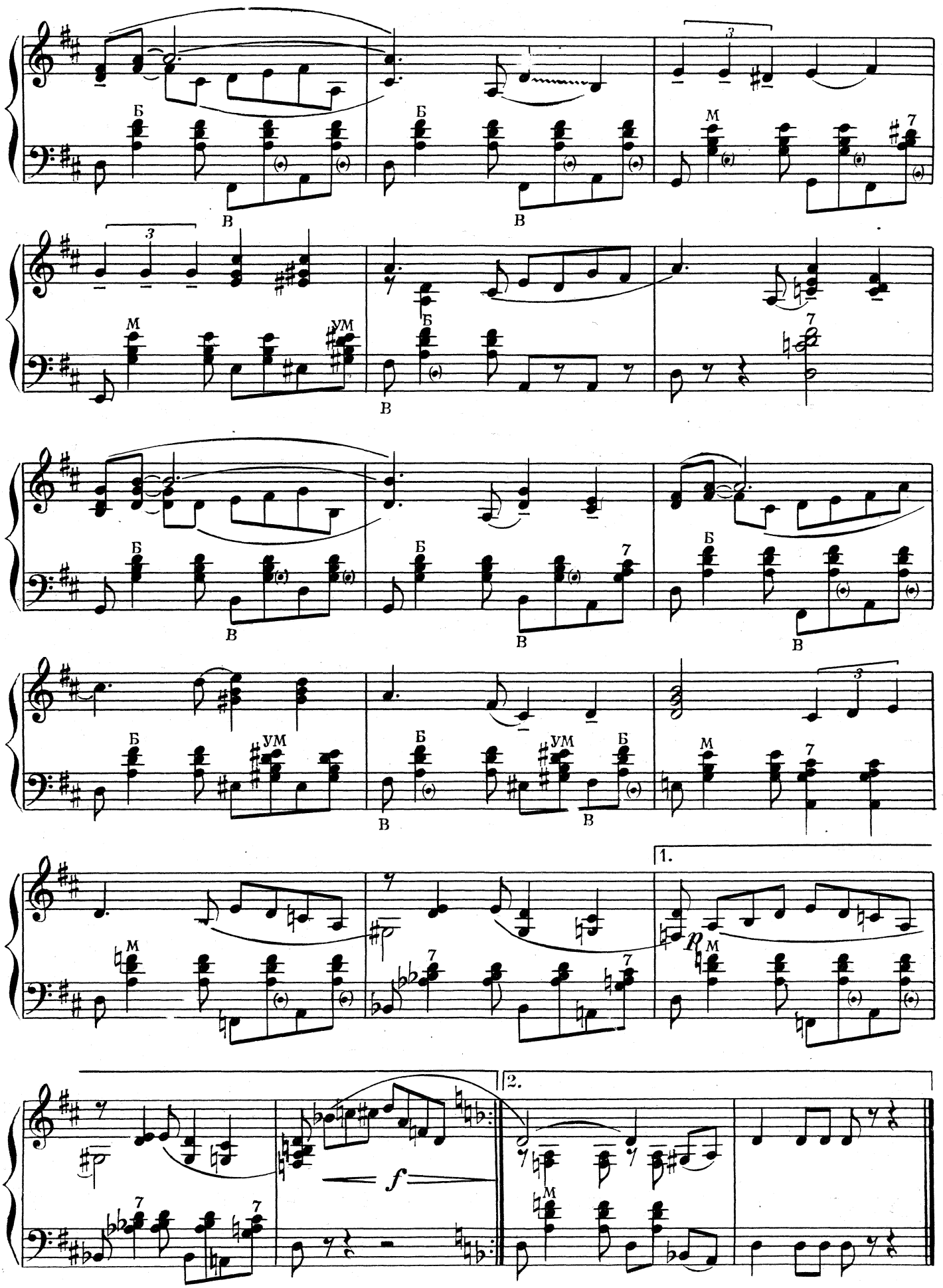
Б
В
М
7
УМ
1.
2.
R
f

ФАБРИЧНАЯ ТРУБА

Фокстрот

И. ДОБИАНСКИЙ
Переложение Л. Бирнова

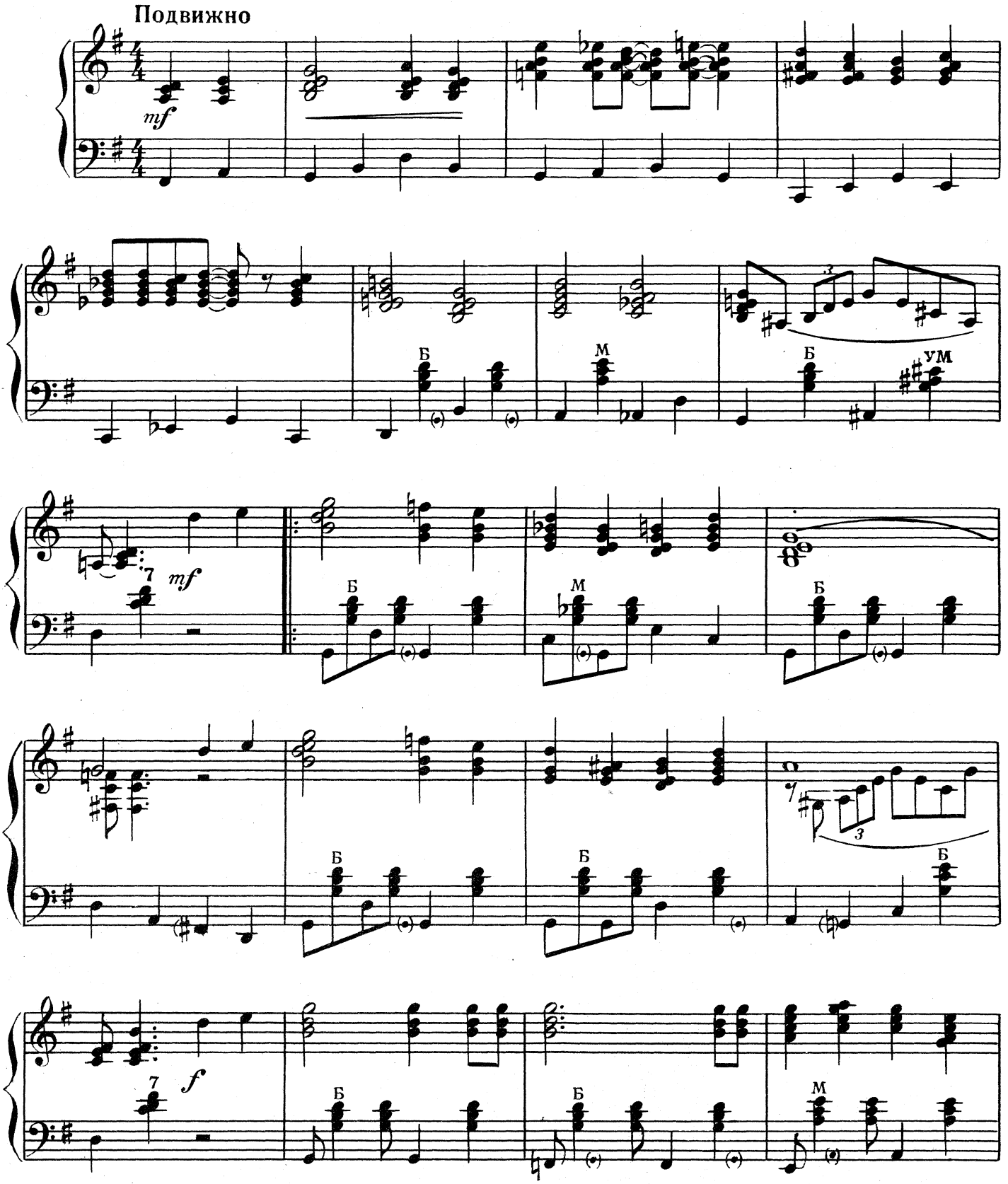

Ноты: Ale07.ru

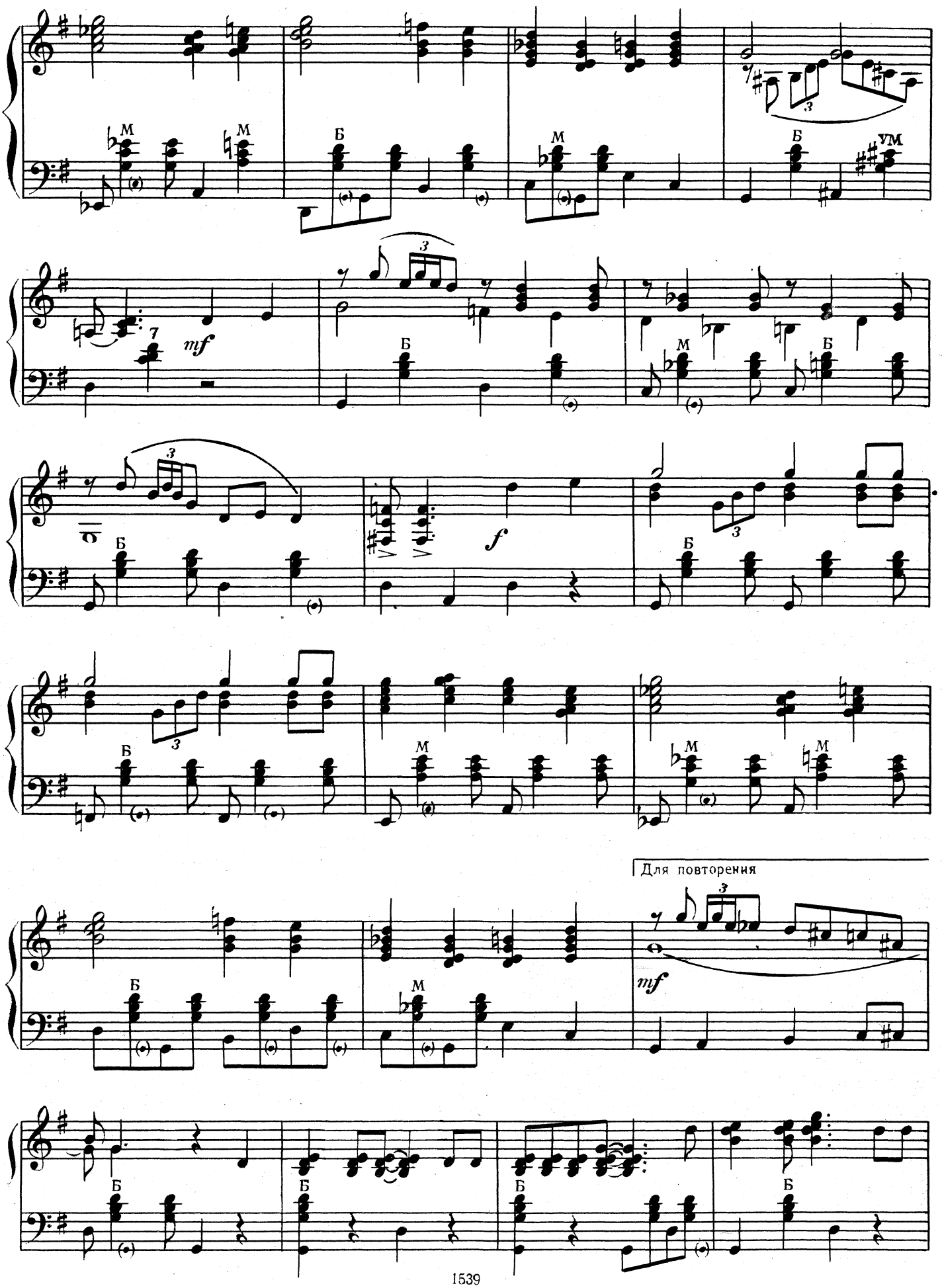
М
Б
УМ
mf
f
Для повторения

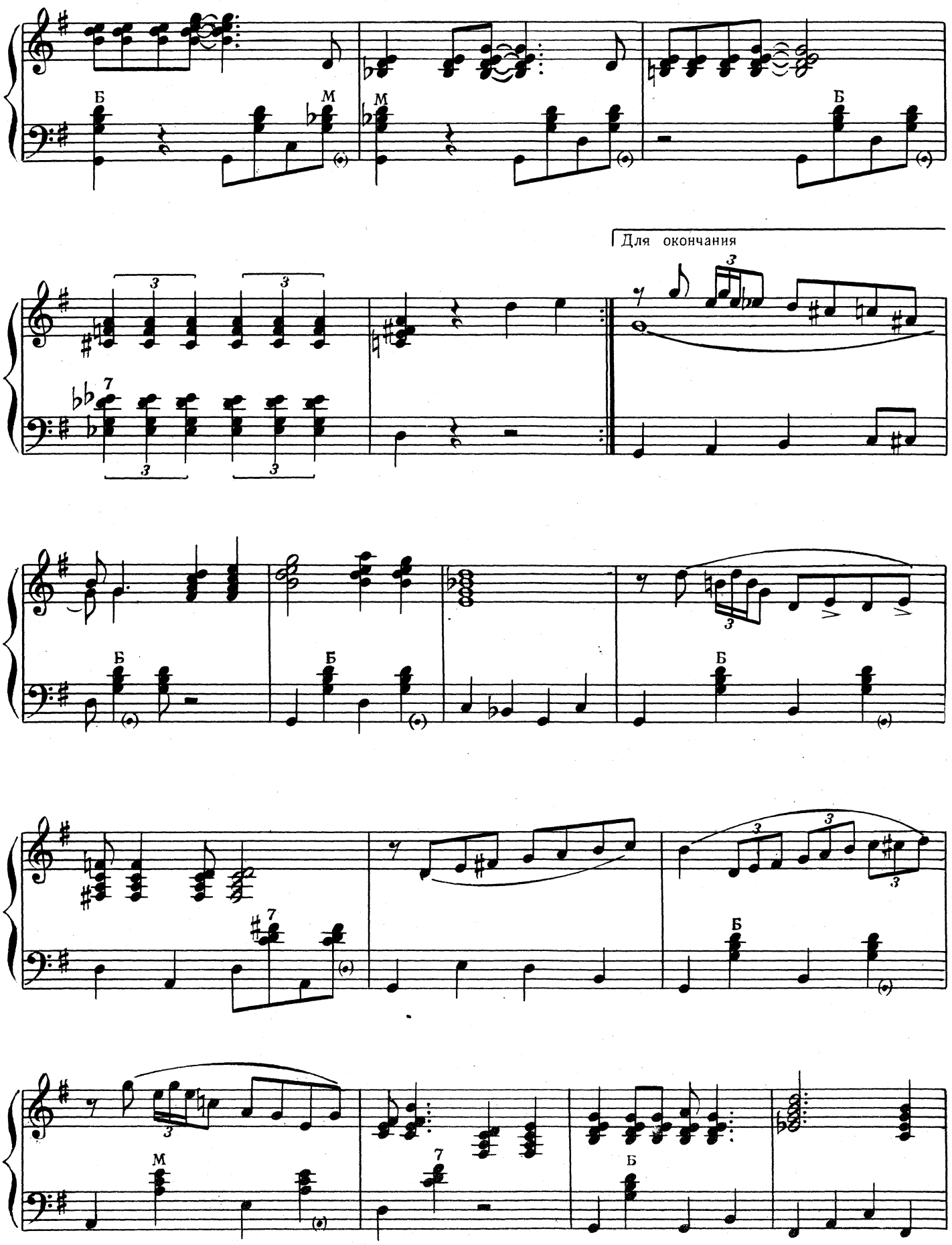

Ноты: Ale07.ru

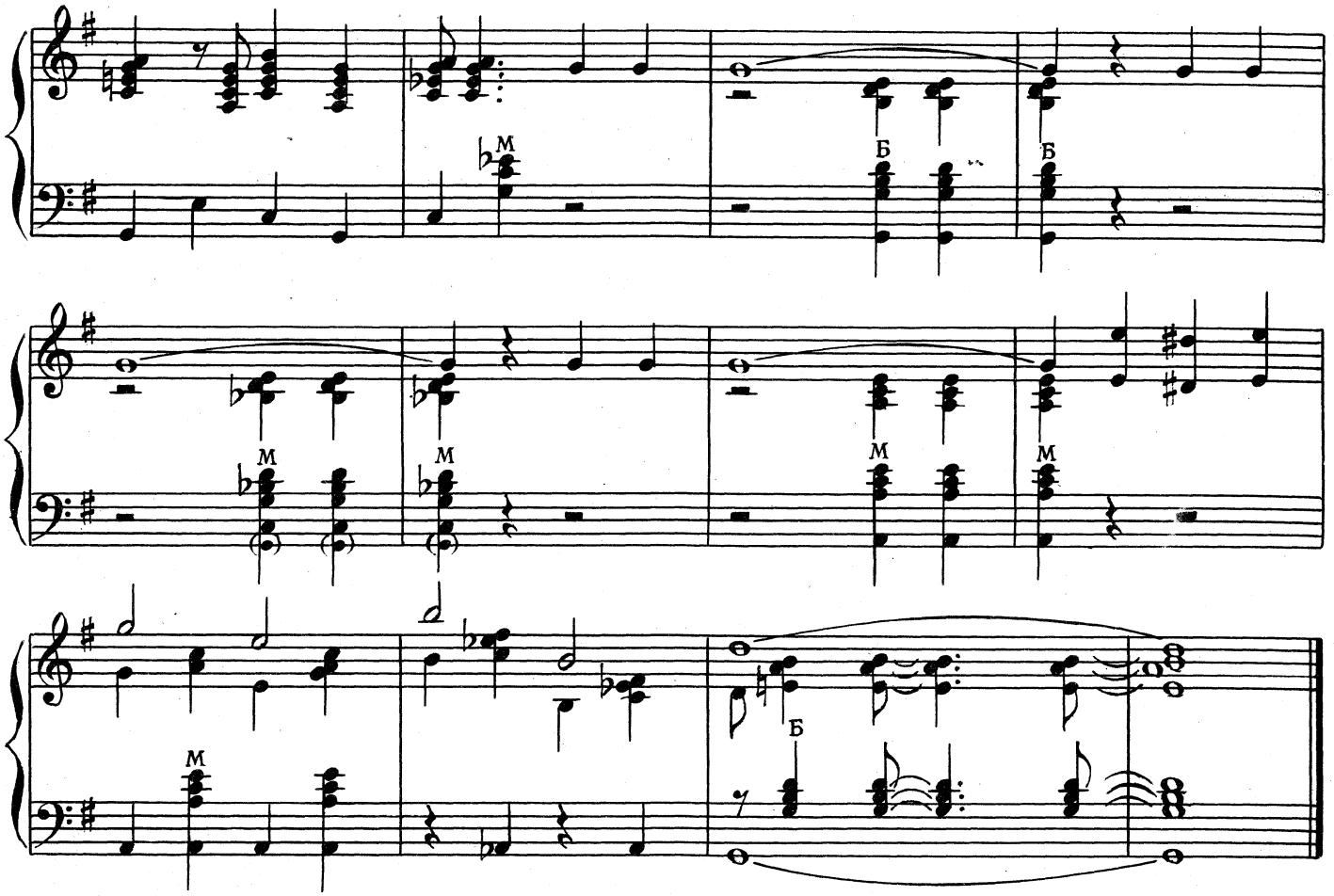

Я ЖДУ ТЕБЯ

Танго

Ю. СЛОНОВ
Переложение С. Рубинштейна

Умеренно

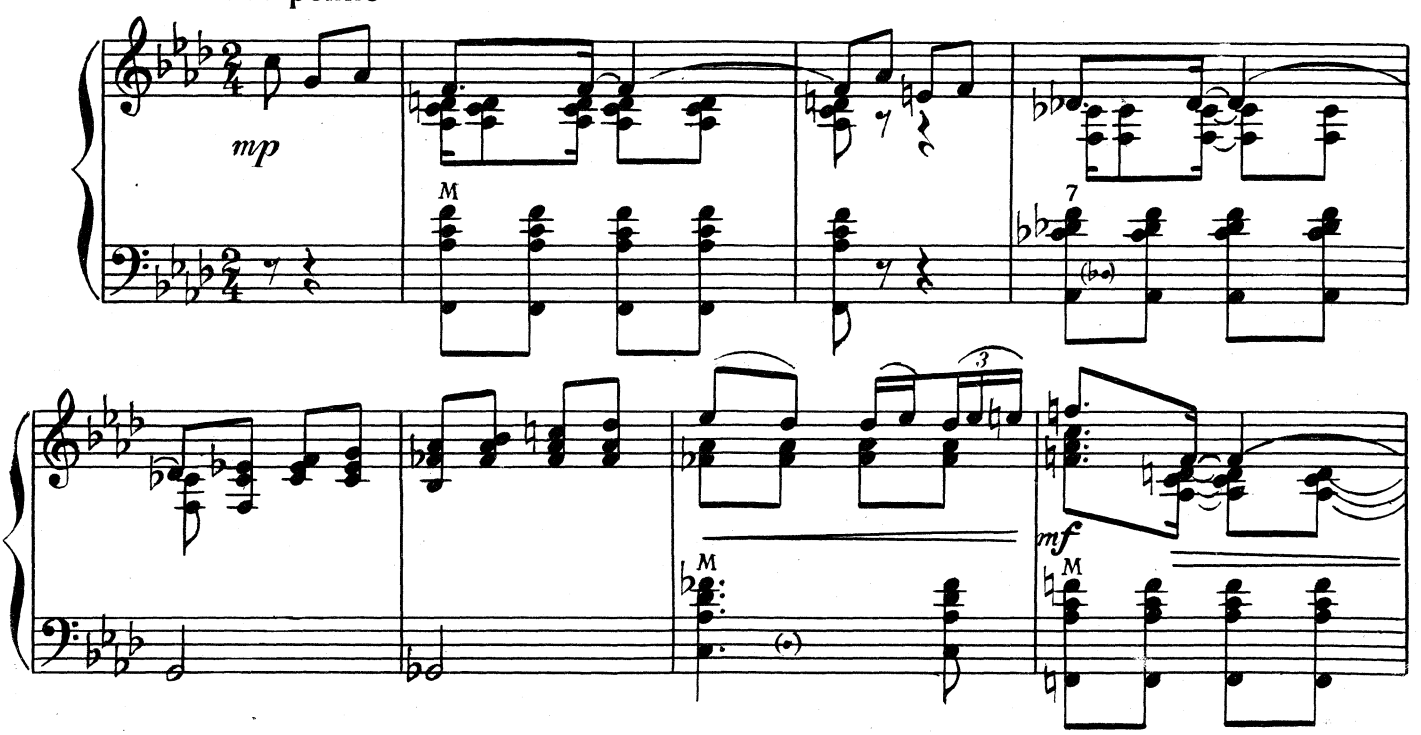

Ноты: Ale07.ru

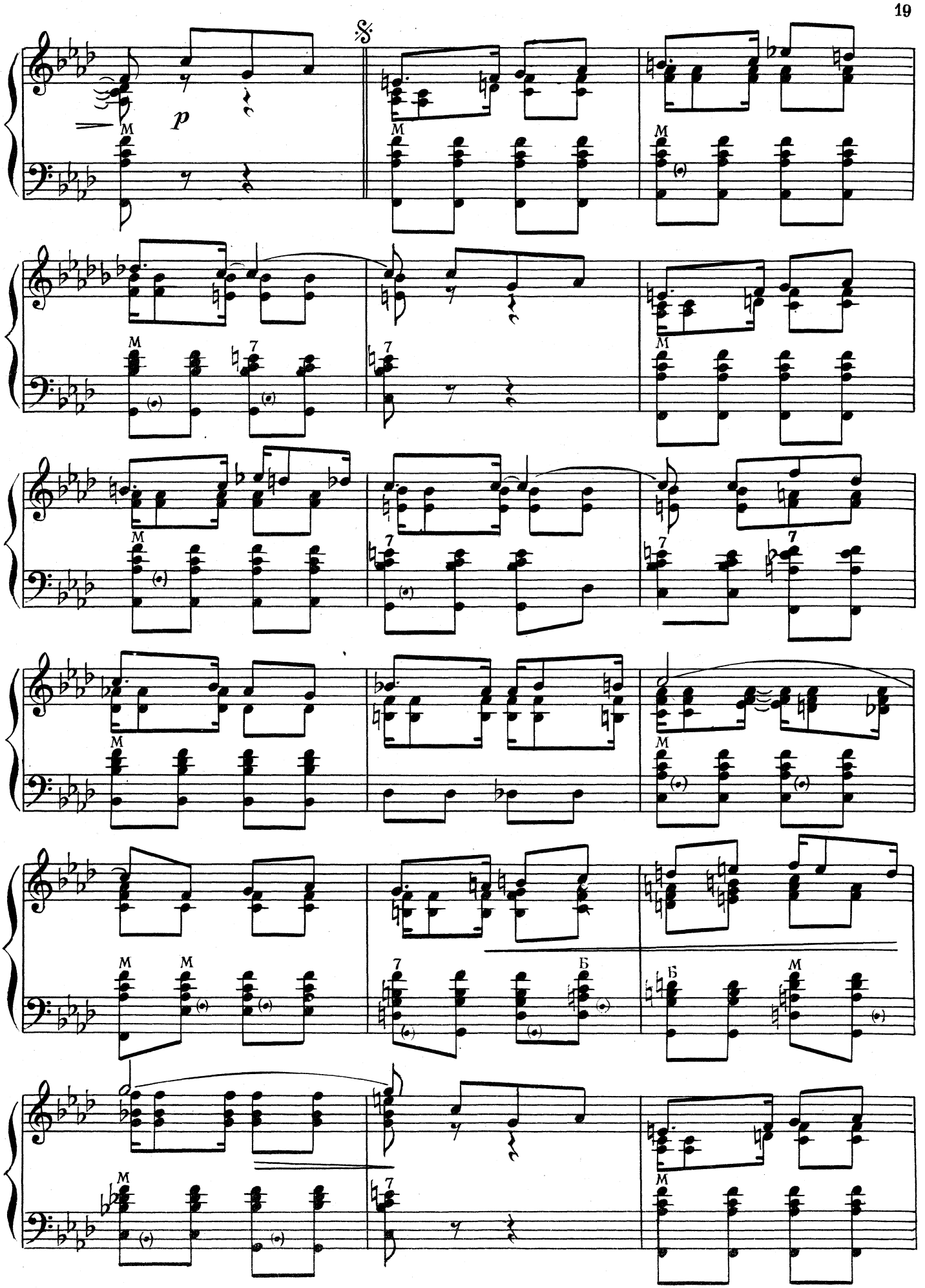
p
M
7
Б

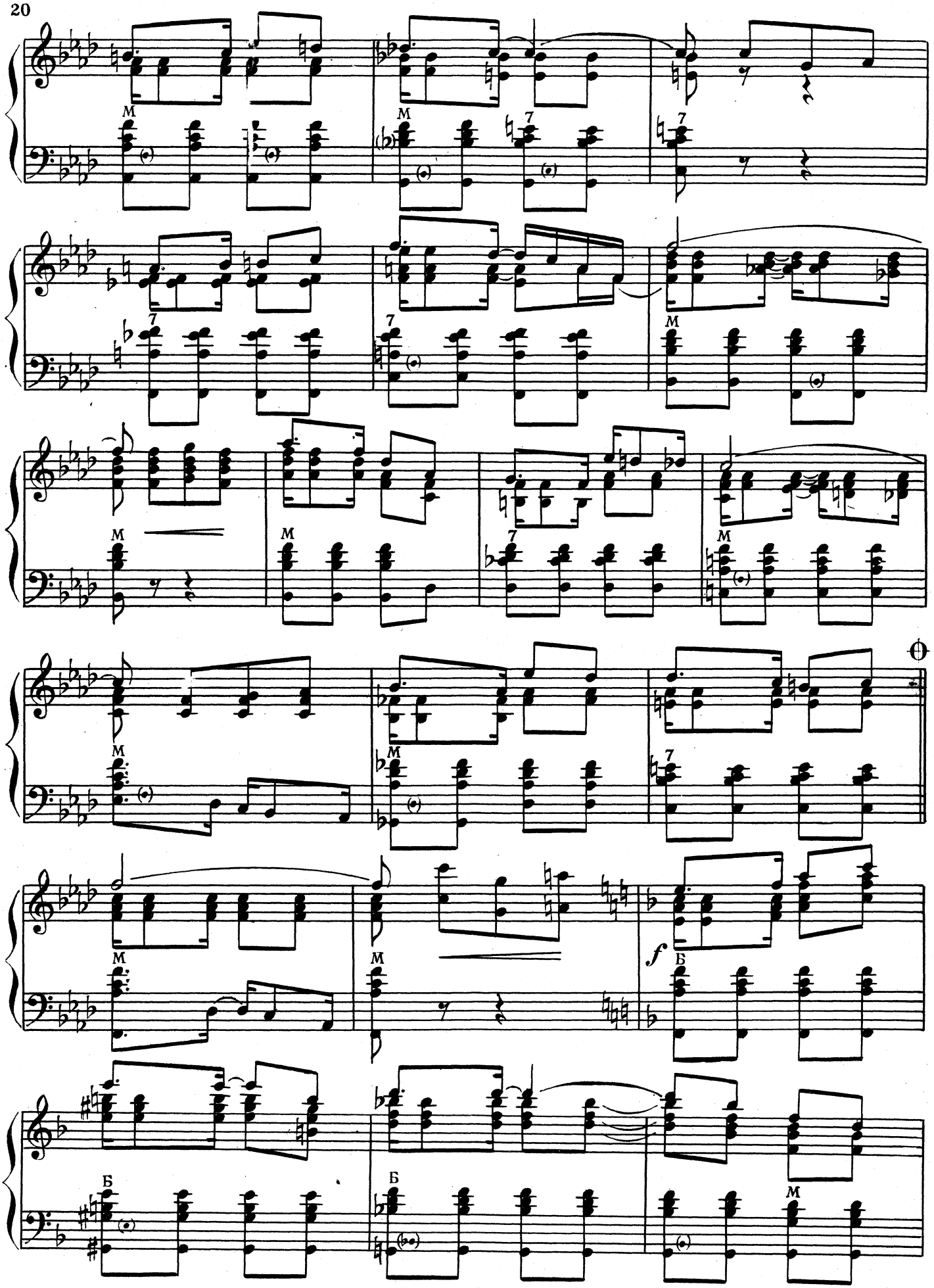
M
7
Б
f

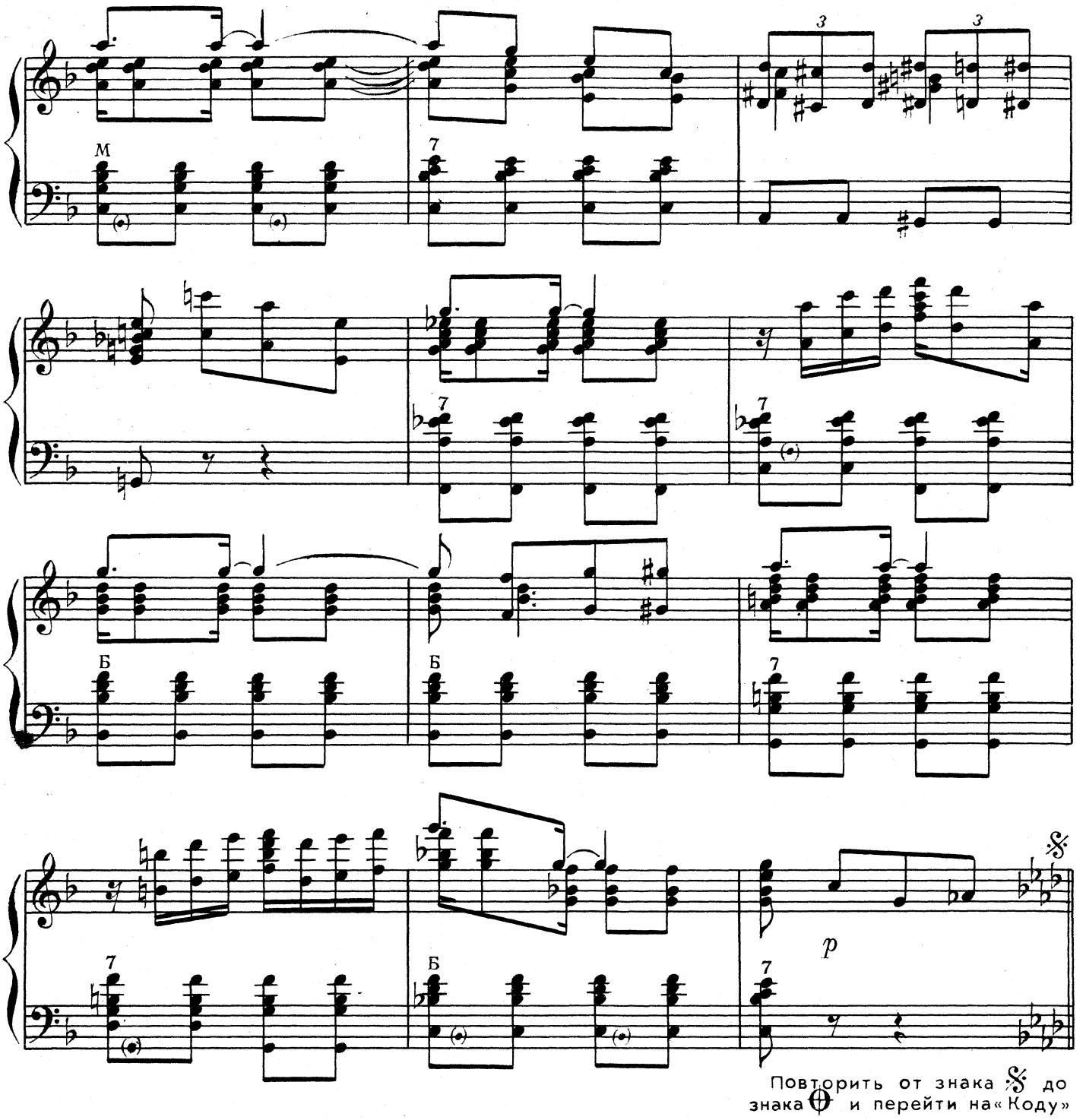

Повторить от знака 𝄋 до знака 𝄌 и перейти на «Коду»

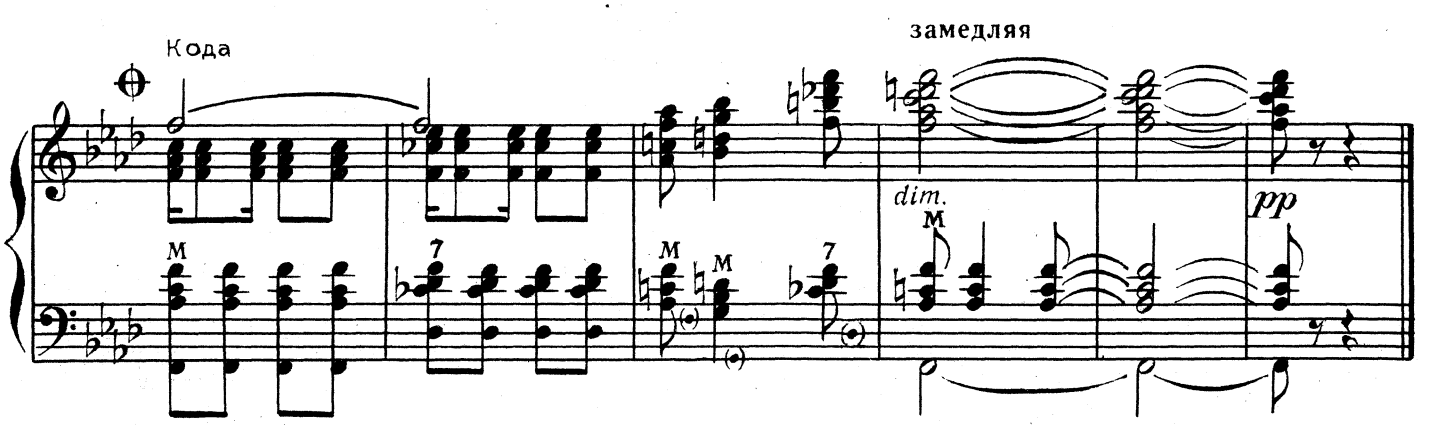

ЛИПСИ № 1

Р. ДУБЯНСКИЙ
Переложение Л. Бирнова

Темп липси (♩=120)

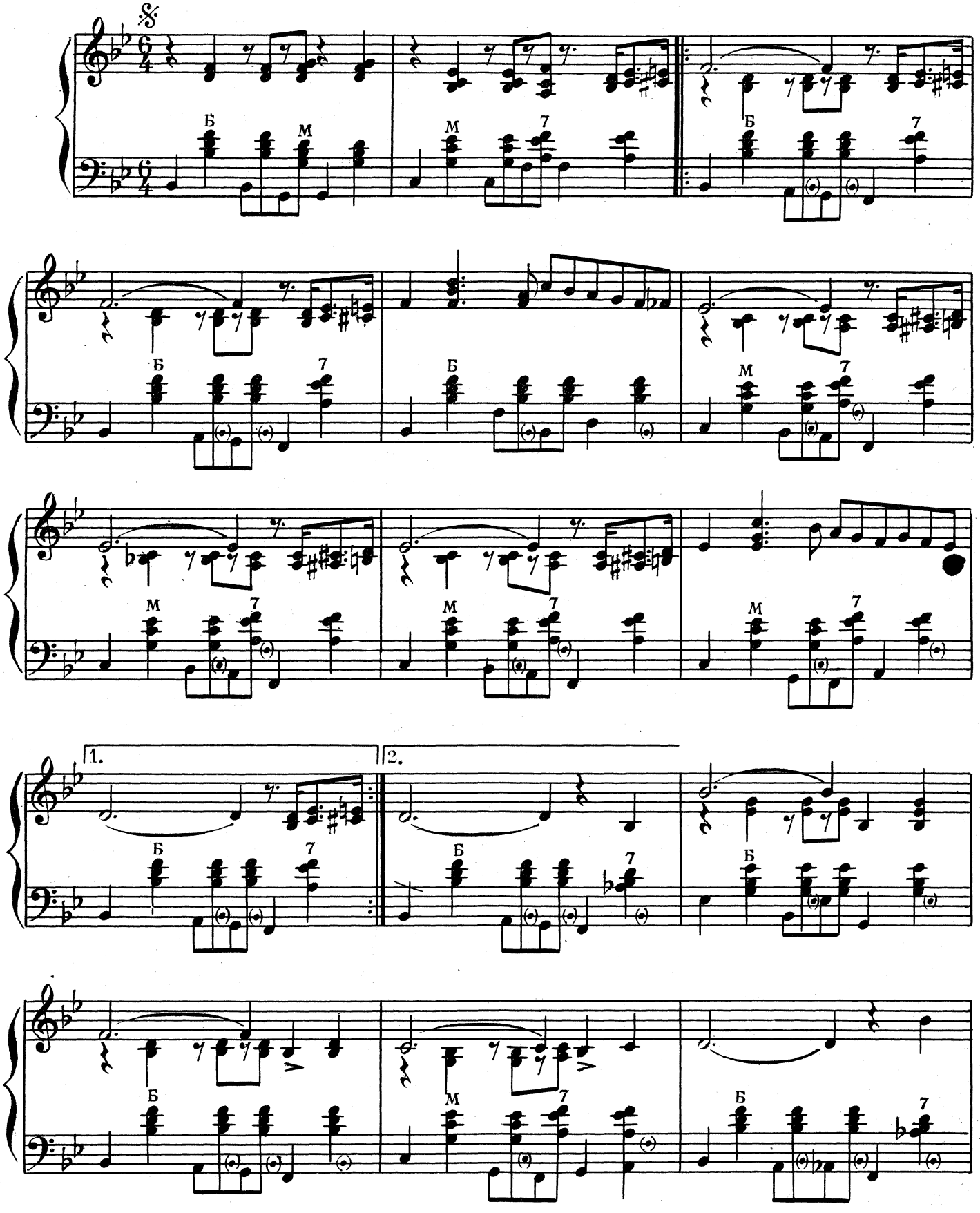

Ноты: Ale07.ru

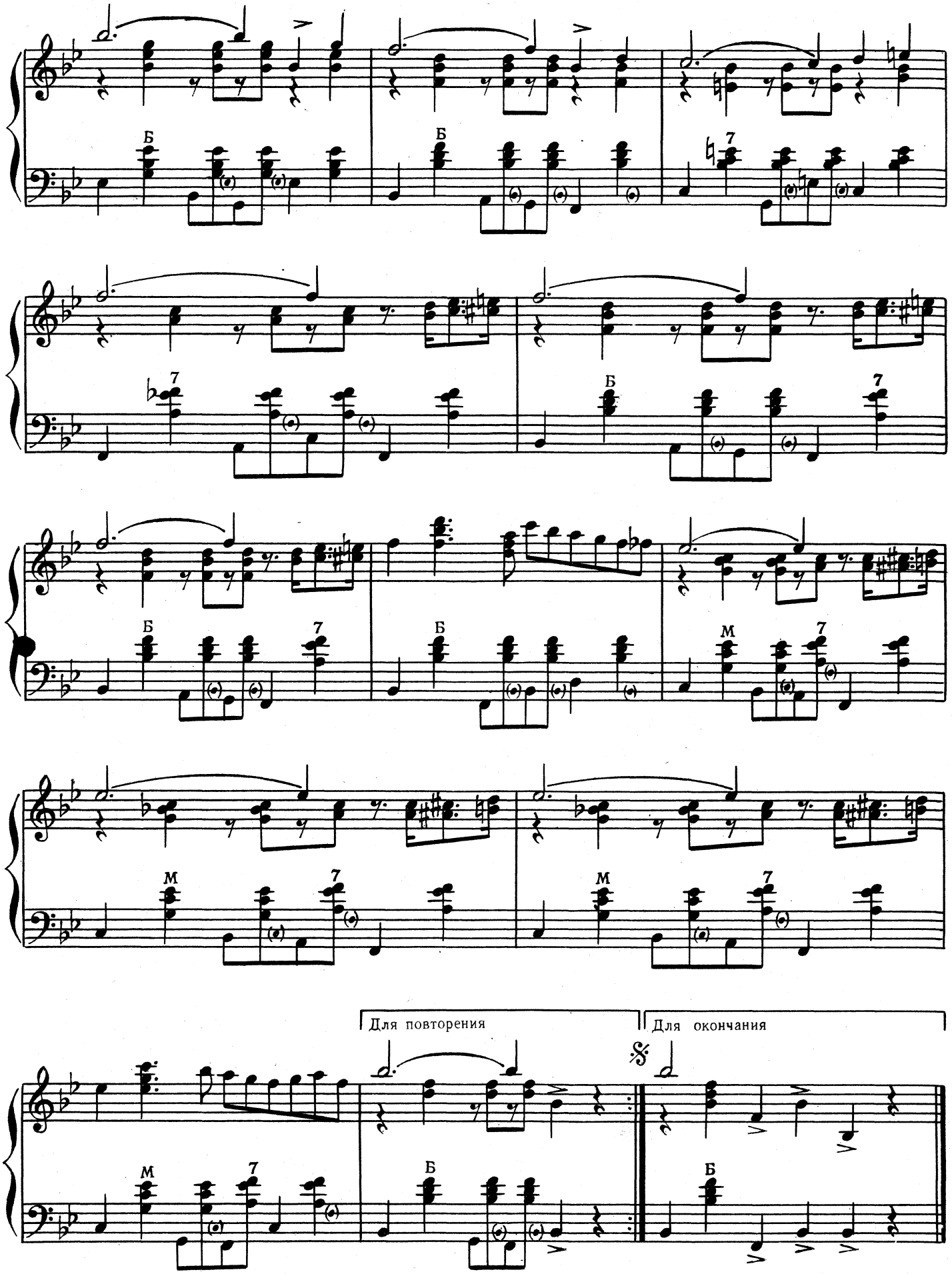

Ноты: Ale07.ru

24 к.

СОДЕРЖАНИЕ

Л. Афанасьев. *Звездный танец.* Фокстрот. Переложение В. Груна 2
Ю. Хайт. *Былые напевы.* Вальс 5
Л. Родригес, Р. Сантос. *Самба.* Переложение Н. Истратова . . 7
Ю. Левитин. *Полька* из к/ф «Сын». Переложение С. Рубинштейна 9
Е. Олеарчек. *Бегин.* Переложение Н. Истратова 13
И. Добианский. *Фабричная труба.* Фокстрот. Переложение Л. Бирнова 15
Ю. Слонов. *Я жду тебя.* Танго. Переложение С. Рубинштейна . 18
Р. Дубянский. *Липси № 1.* Переложение Л. Бирнова . . . 22

ТАНЦЕВАЛЬНАЯ МУЗЫКА
Выпуск второй
Редактор Л. Пичхадзе Литературный редактор И. Лешкевич
Технический редактор Т. Лапшина Корректор Э. Полинская
Подп. к печ. 3/IV 1965 г. Форм. бум. 60×90¹/₈
Печ. л. 3,0. Уч.-изд. л. 3,0. Тираж 13540 экз.
Изд. № 1539. Т. п. 65 г. — № 907. Зак. 620. Цена 24 к.
Издательство «Музыка», Москва, набережная Мориса Тореза, 30
Московская типография № 6 Главполиграфпрома
Государственного комитета Совета Министров СССР по печати
Москва, Ж-88, 1-й Южно-портовый пр., 17.